

ふくしのわ

vol.113
2023年7月号

瀬戸内市社会福祉協議会



初夏の子どもひろば
令和5年5月

目次

社協からのお知らせ	2
地域包括支援センターからのお知らせ	5
権利擁護センターからのお知らせ	6
生活相談支援センターからのお知らせ	7
ひきこもりサポートセンター ひなたからのお知らせ	8

社会福祉法人
瀬戸内市社会福祉協議会

〒701-4246
岡山県瀬戸内市邑久町山田庄862-1
TEL : 0869-22-2940
FAX : 0869-22-1850
<https://www.setouchisyakyo.or.jp>
info@setouchisyakyo.or.jp

ホームページ



会費の使い道

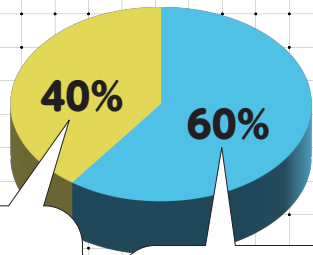

各地区社協へ配分

それぞれの地区で見守りや防災・ふれあい交流など様々な地域福祉活動がされています。

市内全域の事業へ

- 福祉出前講座
- ふれあいサロン
- 社協バスの運行
- 広報誌「ふくしのわ」発行・・・等

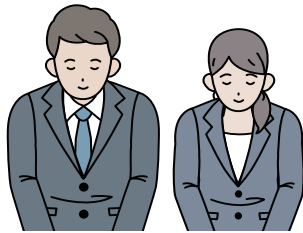

社協会員会費募集
推進月間(6~7月)

普通会員会費(個人)

1口 1,000円

特別会員会費(個人・法人・団体)

1口 5,000円

本会は「地域共生社会の実現」を目指し、市民の方々や法人・団体の皆様のご支援をいただいで地域福祉を推進しています。
6月から福祉委員さん・地区社協役員さん等に、社協会費のお願いに回っていただいでおります。
納入いただいた会費の60%は市全域の事業実施に、40%は地区社協に配分し、ふれあい・交流・助け合い活動等に使われています。
皆様のご協力をよろしくお願いいたします。

令和5年度 社協会費の納入について



地域包括支援センター 主任

この度、新しく職員になりました峰政佳世子かよこです。昨年度まで介護予防のプランナー業務に携わってきました。
地域の皆さまに寄り添いながら、安心して暮らせるまちづくりのお手伝いができるよう日々精進してまいります。まだまだ未熟なところばかりですが、よろしく願いたします。



地域包括支援センター 主任

新しく職員になりました大河原佳菜おがわらかなです。昨年度まで地域の通いの場である「はつらつ教室」などに関わる業務をしてきました。
心機一転、福祉の相談窓口として、皆様が見守り生活が続けられる様にお手伝いさせていただきます。よろしくお願いいたします。



総務福祉課 地域福祉係 主任

この度、新しく職員になりました藤原菜月ふじわらなつきです。これまでは他市で高齢者の方の支援にかかわる仕事をしていました。
至らない点も多いと思いますが、皆様と一緒に様々な活動に取り組んでいきたいと思っております。どうぞよろしく願いたします。

新しい仲間が加わりました！

令和4年度の事業報告・決算報告

主な取り組み

① 地域に根づいた福祉活動の推進

- * 福祉委員・地区社協活動及び小地域ケア会議の推進
- * こどもひろばの開催支援

② 通いの場等の推進

- * ふれあいサロンの推進
- * はつらつ教室・OB会の推進
- * 認知症カフェの開催
- * 認知症介護家族の交流会の開催
- * ひなたぼっこ(居場所)の充実
- * こども食堂(居場所)勉強会の開催

③ ボランティア・市民活動の推進

- * ボランティア(団体・個人)の相談・支援
- * ボランティア連絡協議会の支援
- * 夏のボランティア体験事業の開催
- * 福祉協力校活動普及事業による推進
- * 災害ボランティアセンター訓練の実施

④ 福祉まるごと相談体制の推進

- * 高齢者の総合相談対応
- * 介護予防ケアマネジメントの実施
- * 主に高齢期を迎える障がい者の福祉サービス等利用計画作成
- * 虐待・成年後見制度に関する相談・支援
- * 生活困窮に関する相談・支援
- * ひきこもりに関する相談・支援
- * 日常生活自立支援事業による支援

⑤ 支え手の育成・ネットワークづくり

- * 法人後見事業による支援
- * 生活福祉資金貸付(特例貸付含む)の相談・受付
- * 認知症サポーターの養成・支援
- * 介護予防リーダーの養成・支援
- * 市民後見人の養成・支援
- * 市民後見人普及セミナーの開催
- * ひきこもりサポーター養成・支援
- * ひきこもり市民講座の開催
- * 認知症高齢者徘徊模擬訓練の実施
- * 権利擁護事例研究会の開催
- * 生活困窮者自立支援ネットワーク会議の開催
- * ひきこもり支援に関する教育関係者との連携

⑥ 新たな福祉課題への取り組み

- * 市内社会福祉法人との連携による支援(フードドライブ、職業体験等)
- * こども用品無料交換会の開催
- * 空き家(みらいえ)の活用(入浴支援・子育て支援・各種教室開催等)

⑦ 情報収集・伝達と法人運営・財政基盤の強化

- * 広報誌の発行、ホームページ・SNS
- * 理事会・評議員会の開催
- * 社協会員会費の加入促進
- * 赤い羽根共同募金運動の推進

事業報告・決算報告の詳細な内容については、7月から本ホームページに掲載しております。

ホームページ



収入の部		支出の部	
事業活動による収入		事業活動による支出	
会費・寄付金収入	11,779,753円	人件費支出	157,036,466円
経常経費補助金収入	45,259,175円	事業費支出	1,516,636円
受託金収入	129,534,125円	事務費支出	44,272,117円
事業収入	2,920,421円	助成金支出	8,834,800円
介護保険事業収入	14,548,500円	流動資産評価損等による資金減少額	38,200円
障害福祉サービス等事業収入	513,090円		
受取利息配当金収入	586,832円		
その他の収入	4,159,660円		
施設整備等による収入	0円	施設整備等による支出	
		ファインス・リース債務返済支出	584,364円
その他の活動による収入		その他の活動による支出	
積立資産取崩収入	2,267,458円	積立資産支出	2,646,419円
その他の活動による収入	7,384,920円	その他の活動による支出	5,585,360円
収入の部合計	218,953,934円	支出の部合計	220,514,362円
		当期資金収支差額合計	△1,560,428円

こども食堂に対する助成を始めます

瀬戸内市から「こどもの食と居場所づくり事業」を受託し、市内の「こども食堂」を応援する助成金の申請受付を令和5年7月1日より開始します。

「こども食堂」は、子どもが一人でも行ける無料または低額の食堂で、「地域食堂」「みんな食堂」という名称のところもあり、全国に広がっている活動です。

瀬戸内市においても、子どもたちへの食事及び地域住民との交流の場を提供する取り組みとして推進していきます。既に活動している団体、これから始めようとしている団体の方は是非ご活用ください。

財源…瀬戸内市食のしあわせプロジェクト（ふるさと納税制度を利用した寄付）が主な財源となっています。プロジェクトによる事業の一部を本会が受託して実施します。

■ 助成内容

食料費、光熱水費、消耗品費、会場使用料など、こども食堂の運営に必要な経費を助成します。
※「立ち上げ支援事業」は家電の購入、軽微な建物改修含む。

■ 助成金の種類と助成額

立ち上げ支援事業

こども食堂開設時に発生する資金の一部を助成。助成額の上限は10万円。

運営継続支援事業

こども食堂を継続するために発生する資金の一部を助成。助成額は開催1回あたり8千円で上限は20万円。

■ 助成対象

地域の方々、ボランティア団体、NPO法人他、地域に根ざしたこども食堂を実施する民間団体。

■ 助成の主な要件

- * 子ども(18歳未満)への食事の無償提供に加え、学習支援、交流、遊び体験等のこどもの居場所づくりを行っていること。
- * 1回あたり概ね5人以上の子どもが利用する見込みであること。
- * 原則として2か月に1回以上開催していること。
- * 政治又は宗教の勧誘を行わないこと。
- * 営利を目的としないこと。

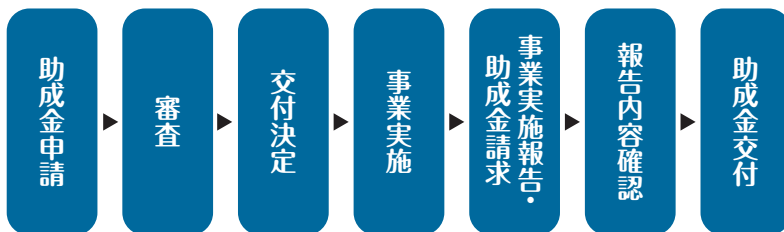

▼ 助成金の一部事前交付の場合

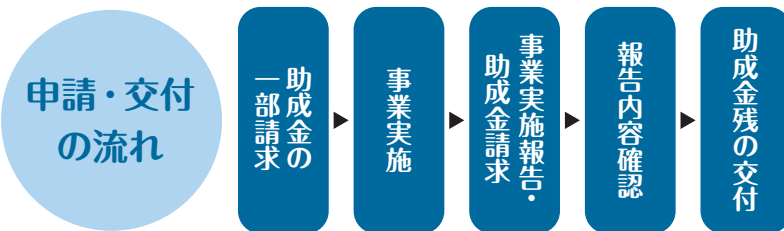

■ 助成金の申請・交付方法

指定の申請様式にご記入のうえ、本会に提出ください。
本年度(令和6年3月31日まで)の事業終了後に「報告書」「請求書」を提出いただきます。※年度単位の助成金です。
報告書の内容確認後に助成金を交付します。
事前交付を希望する場合は、助成金申請額の2分の1を上限に交付を受けることができます。
(申請・報告・請求関係の様式は、本会ホームページの「各種ダウンロード」からダウンロード可能です。)

【問い合わせ先】

総務福祉課

電話:0869-22-2940

認知症サポーター・認知症マイスター フォローアップ講座を開催します



日時 令和5年7月28日(金) 14:00~16:00

場所 瀬戸内市総合福祉センター 大会議室

定員 50名(先着順)

対象 以下のいずれかに該当する方

- ① 認知症サポーター養成講座を受講後、認知症の方への関わりに悩んでいる方
- ② 認知症サポーター養成講座を受講後、地域での活動に熱意のある方
- ③ 瀬戸内市認知症マイスターの方
- ④ 認知症キャラバン・メイトの方
- ⑤ 認知症の方にやさしい「お店」をつくりたい事業主、従業員の方

受講料 無料

テーマ 当事者の声から広げるまちづくり
～誰にでもやさしいまち♡瀬戸内市をめざして～

講師: 猿渡 進平氏 医療法人静光園白川病院 医療連携室長

内容: ① 基調講演:「福岡県大牟田市の取り組み ～認知症にやさしいまちづくり～」
② グループワーク:「当事者ととものできるまちづくりについて考える」



【猿渡 進平氏プロフィール】

1980年福岡県大牟田市生まれ。日本福祉大学大学院卒。
同居の祖母が認知症になったことが理由で福祉の道に進む。
2002年、医療法人静光園 白川病院に入社。その後大牟田
市地域包括支援センター、厚生労働省社会・
援護局の出向などを経て現職。

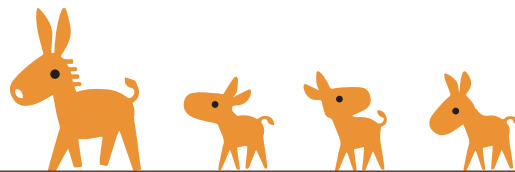

【申込み・問い合わせ先】 瀬戸内市地域包括支援センター 電話:0869-24-0001

ランチ事業所の紹介 ※ランチ事業所は地域包括支援センターの総合相談支援業務の協力機関(地域の窓口)です。



■ 牛窓地域
在宅介護支援センターAJISAI
☎ 0869-34-6368



■ 邑久地域 (裳掛地区除く)
邑久在宅介護支援センター
☎ 0869-22-9503



■ 邑久町裳掛地区
(株)香福 かおり
☎ 0869-25-0035



■ 長船地域
長船荘在宅介護支援センター
☎ 0869-26-4772



令和5年度

市民後見人養成研修事前説明会

～あなたも市民後見人になりませんか？～

成年後見制度とは

認知症や障がいにより判断能力が十分でない人に代わって、介護サービスの契約や費用の支払い、預貯金の管理などを行い、住み慣れた地域で安心した生活が出来るように支える制度です。



市民後見人とは

弁護士や司法書士などの資格をもたない、親族以外の市民による成年後見人等であり、市町村等の支援をうけて後見業務を適正に担います。

地域に詳しく、社会貢献意欲の高い一般市民が身近な立場で支援者となる「市民後見人」の活躍が期待されています。

「市民後見人ってなにをするの」「私にもできるのかな」と思われた方！

まずは市民後見人養成研修の事前説明会に参加してみませんか？

※養成研修は10月から開催する予定です。

日時

令和5年7月24日(月)
午前10時～11時30分(9時30分受付)

場所

瀬戸内市総合福祉センター
2階 大会議室

定員

30名(先着順・定員になり次第締切り)

参加費

無料

申込み

令和5年7月18日(火)までに下記へお申込み下さい。

活動のフォロー

当センターが市民後見人活動にあたり、相談や活動の支援を行います。

また、定期的に「市民後見人フォローアップ研修」を開催し、勉強会の場を設けたり、後見人同士のつながりができる機会をつくれます。



ぜひ一緒に活動しましょう♪



【申込み・問い合わせ先】
権利擁護センターほっと♡せとうち
電話:0869-24-7711
メールアドレス:
kenri@setouchisyakyo.or.jp

…… 生活相談支援センターからのお知らせ ……

令和4年度 お米、食料品寄附数のご紹介

大変たくさんのご寄附をありがとうございました。頂いた食料は、生活に困りのご家庭や地域でのこども食堂などに提供をしています。

おかげさまで
ありがとうございます！
♪ 大人 ♪ 大人 ♪ 大人 ♪



	お米	食料品
個人	835kg	2,011品
団体	90kg	2,365品
合計	925kg	4,376品

瀬戸内市生活相談支援センターについて

瀬戸内市生活相談支援センターでは、瀬戸内市に居住し生活の不安を抱えられた方のご相談を無料でお受けいたします。様々な支援機関と連携し、制度等を利用しながら支援を行います。相談は秘密厳守です。ただし、生活保護を受給中の方はご利用できません。

秘密厳守。
相談は無料です。
ひとりで悩まず、
まずはご相談ください。

《主な相談例》

- 仕事について(就職できない、仕事が続かない)
- 住まいについて(住むところがない)
- 生活費が無く、食べるものがない
- 多重債務について
- 家賃、光熱費、税金を滞納している
- 家計のやりくりに困っているなど

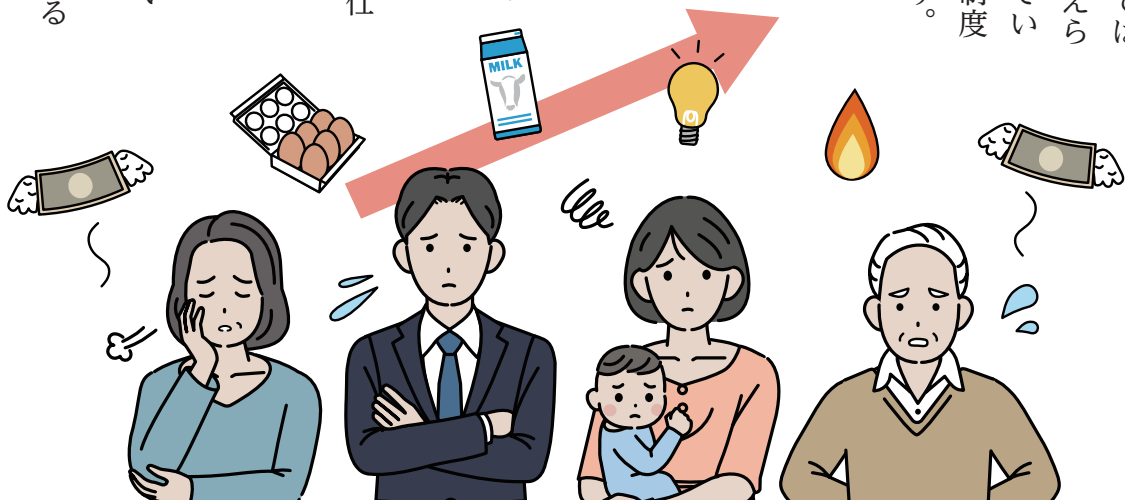

【問い合わせ先】

瀬戸内市生活相談支援センター 電話:0869-24-7714

受付時間 8時30分~17時15分(平日のみ)

…… ひきこもりサポートセンターひなたからのお知らせ ……

ひきこもりサポーター

養成講座を開催します

ひきこもりサポーターとは

ひきこもりについての理解を深め、ひきこもり状態にある方や家族のサポート、居場所づくり等にご協力いただく方のことです。

瀬戸内市では、『おひさまサポーター』という名称で、現在20名のサポーターが活動してくださっています。

あなたもおひさまサポーターの仲間になりませんか？



定員

20名

対象

瀬戸内市在住者で、本講座をすべて受講できる方

会場

瀬戸内市総合福祉センター
大会議室

申込み

電話・FAX・メールまたはQRコードを利用してインターネットにてお申込みください。(申込みメ切令和5年7月28日)

第1回

令和5年8月6日(日) 13時30分～15時30分

「ひきこもりの理解と

サポーター活動の心構え」

講師 ノートルダム清心女子大学 准教授 中井俊雄氏なかいとしお

第2回

令和5年8月13日(日) 13時30分～15時30分

「私のひきこもり体験」+

「瀬戸内市のひきこもり支援」

講師 KHJ岡山きびの会 共同代表 浅山広大氏あさひまこうだい
発表者 瀬戸内市ひきこもりサポートセンターひなた職員

第3回

令和5年8月20日(日) 13時30分～15時30分

「私たちができる活動、居場所づくり」

講師 ノートルダム清心女子大学 准教授 中井俊雄氏



中井俊雄 氏

【問い合わせ先】

瀬戸内市ひきこもりサポートセンターひなた
電話:0869-24-8650 FAX:0869-24-1850
メール: hinata@setouchisyakyo.or.jp



QRコード
からの
お申込み

皆様のお気持ちを大切に一層の福祉を進めます

※ご了解をいただいた方のお名前、金額等を掲載させていただきます。なお、本会への香典返し・篤志寄付は、確定申告をして頂ければ、所得税等の税額控除を受けることができます。令和5年3月16日から令和5年5月15日受付分までのご寄付を掲載。

香典返し

■牛窓町

牛窓	みやけ のぶこ 三宅 伸子様(故岡崎 千鶴子様)	金一封
牛窓	てらだ ふみお 寺田 二三夫様(故寺田 元徳様)	金一封

■邑久町

尻海	かわの ともまさ 川野 友正様(故川野 三代子様)	金一封
尻海	もりかげ やすお 森景 保夫様(故森景 智司様)	金一封
尾張	ほりざとし 敏 堀 敏 様(故堀 教子様)	金一封
山田庄	よしだ ゆきえ 吉田 幸重様(故出井 富喜様)	金一封

■長船町

磯上	しまむら しんいち 嶋村 真一様(故嶋村 信義様)	金一封
磯上	たけい ゆみ 武井 由美様(故東南 泉 様)	金一封
磯上	しまむら かずこ 嶋村 和子様(故嶋村 英範様)	金一封
福里	ふじわら ひろふみ 藤原 博文様(故藤原 幸子様)	5万円
服部	おかだ まさし 岡田 晶 様(故岡田 篤子様)	金一封

篤志寄附

■牛窓町

鹿忍	匿名	金一封
牛窓	匿名	金一封

■邑久町

虫明	匿名	金一封
----	----	-----

■瀬戸内市

明德小学校昭和30年卒同窓生一同様	23,530円
-------------------	---------

食料品

◇牛窓町

牛窓	匿名	食料品
----	----	-----

◇邑久町

岡山村田製作所社員会様	食料品
福元 匿名	食料品
豊原 匿名	食料品

◇瀬戸内市外

岡山コープ東岡山エリア様	食料品
--------------	-----

未使用・書き損じハガキ

◇牛窓町

牛窓	匿名	30枚
----	----	-----

◇邑久町

豆田 匿名	8枚
山田庄 匿名	24枚
尻海 匿名	32枚
福谷 匿名	200枚
山田庄 匿名	29枚

切手

◇邑久町

豆田 匿名	99枚
山田庄 匿名	2枚

収入印紙

◇邑久町

豆田 匿名	4枚
-------	----

本会では引き続き未使用・書き損じハガキ、切手、食料品を募集します。

福祉活動費や生活支援費に活用させていただきます。



た。西脇海岸に、子どもたちの元気な声が響き、笑顔がはじけている様子を見て、職員も元気をいただきました。

当日はまず、海岸でゴミ拾いをした後に、ボランティアの皆さんのご協力のもと、サンドアートや砂遊びなどの遊びを中心に楽しみました。とても暑い日でしたが、総勢88名の参加がありました。

今月号の表紙

令和5年5月21日
(日)、西脇海岸にて
「初夏のこどもひろば」
を開催しました。

初夏のこどもひろばを
開催しました！



「こどもひろば応援隊 集まれ鯉のぼり」では鯉のぼりの寄贈をお願いしています。
 ご家庭に使う予定のない鯉のぼりがありましたら社会福祉協議会へお持ちください。私たちのグループでは子どもたちの「鯉のぼりが大空を泳ぐ姿を見たい」という希望が叶うよう計画しています。
 来年度公園等に設置を予定しています。
 ※鯉のぼりのみの寄贈をお願いします。寄贈いただいたものの返却はできません。

- 寄附の方法** 持参または郵送(送料は寄贈者負担)
- 受付期間** 通年(本所・出張所)
- 主催** こどもひろば応援隊 集まれ鯉のぼり

【受付・送付先】
 〒701-4246 瀬戸内市邑久町山田庄862-1
 瀬戸内市社会福祉協議会
 牛窓出張所(瀬戸内市役所 牛窓支所内)
 長船出張所(瀬戸内市役所 長船支所内)
 TEL:0869-22-2940 FAX:0869-22-1850

ご遺族様の思いに寄り添ったお葬式

- ライブカメラ配信
- ひと家族様限定対応
- 宿泊施設完備

メモリアル会館おさふね

瀬戸内市長船町長船 296-1
(0869)66-0577





ベル少額短期保険
募集代理店

株式会社八葬祭

検索

本社：備前市伊部 1331-2
TEL：0869-64-1577

ペダルの踏み間違いによる事故を防ぐ

アイアクセル



一国土交通省認定モデル—
AEAA-No.3

取付費別 税抜 **160,000円**
(税込 176,000円)

補助金をご利用いただけます

※ご利用には条件がございます。

 英田エンジニアリング / 0868-74-3877

堂山墓地

空 区 画 有

区画利用については
檀家外でも可



円福寺

高野山真言宗

※但し、当寺院の檀家様、もしくは新たに加入されることを条件とさせていただきます。

瀬戸内市邑久町豆田 875 ☎ 0869-22-0539

こども用品無料交換会を開催します！

日時 令和5年7月22日(土)
10:00~15:00

場所 瀬戸内市総合福祉センター

詳細については、社協HP、SNSをご覧ください。

